

ORGANIZAN



COLABORAN



**CHARLY
SPORT**
Atmósfera Sport

**AFAMMER
SARIÑENA**

REGLAMENTO

Podrán participar todos los atletas masculinos y femeninos con o sin licencia escolar cuyas edades estén comprendidas en las categorías convocadas en los XXXVII Juegos Deportivos en Edad Escolar (Campeonato de Campo a Través), pertenecientes a asociaciones, clubes deportivos y otras entidades legalmente constituidas, en las categorías Cadete, Infantil, Alevín y Benjamín.

Igualmente podrán participar en pruebas complementarias deportistas de la Categoría Iniciación, aguiluchos y absolutas.

La organización cuenta con los seguros de R.C y de accidentes correspondientes.

Las inscripciones se podrán llevar a cabo hasta media hora antes del inicio de cada prueba.

Las reclamaciones se podrán realizar ante el Juez-Arbitro de la Prueba dentro de los 30 minutos siguientes a la conclusión de cada prueba.

La organización no se responsabiliza de los daños físicos y morales que puedan sufrir los atletas durante el transcurso de las pruebas o como consecuencias de éstas.

Este cross no se suspenderá por inclemencias atmosféricas. En casos extremos lo corresponderá al Juez-Arbitro la última decisión.

Todos aquellos aspectos no previstos en este reglamento serán resueltos por Juez-Arbitro, de acuerdo con el reglamento en vigor de la FM y RFEA.

La participación implica la aceptación del presente reglamento, reservándose la organización el derecho a modificar aquellos aspectos de la prueba que por causa mayor sea necesaria previa autorización del Juez-Arbitro de la prueba.

La organización dispondrá de servicio de ambulancia medicalizado.

29º CROSS DE "LA LAGUNA"

SARIÑENA

16 DE FEBRERO



XXXVII JUEGOS DEPORTIVOS EN EDAD ESCOLAR

LUGAR: OBSERVATORIO DE LA LAGUNA DE SARIÑENA

COMIENZO: 10.30 h

ORGANIZA



HORARIOS Y DISTANCIAS

HORA	CATEGORÍA	AÑO NACIMIENTO	DISTANCIA	VUELTAS
10.30 H	Cadete Mixto	05 - 06	4.000 M	4 G
			2.550 M	1 P + 2 G
10.50 H	Infantil Masculino	07 - 08	2.550 M	1 P + 2 G
11.05 H	Infantil Femenino		1.550 M	1 P + 1 G
11.20 H	Alevín Masculino	09 - 10	1.100 M	2 P
11.30 H	Alevín Femenino			
11.40 H	Benjamín Masculino	11 - 12	550 M	1 P
11.50 H	Benjamín Femenino			
12.00 H	Absoluta y + 35 Mas.	04 y anter.	5.000 M	5 G
	Absoluta y + 35 Fem.		3.000 M	3 G
12.30 H	Iniciación Mixto	13-14	300 M	½ P
12.40 H	Aguiluchos Mixto	15 y post.	100 m.	RECTA DE META
13.00 H	ENTREGA DE TROFEOS			

PREMIOS

- Para los tres primeros clasificados-as habrá medallas de **ORO, PLATA Y BRONCE**
- Del 4° al 10° Clasificado-a **MEDALLA**
- Habrá **CHOCOLATE** y **BIZCOCHOS** para todos.
- Los atletas recibirán un **DETALLE** del colaborador **CHARLY SPORT**.

PLANO DEL CIRCUITO

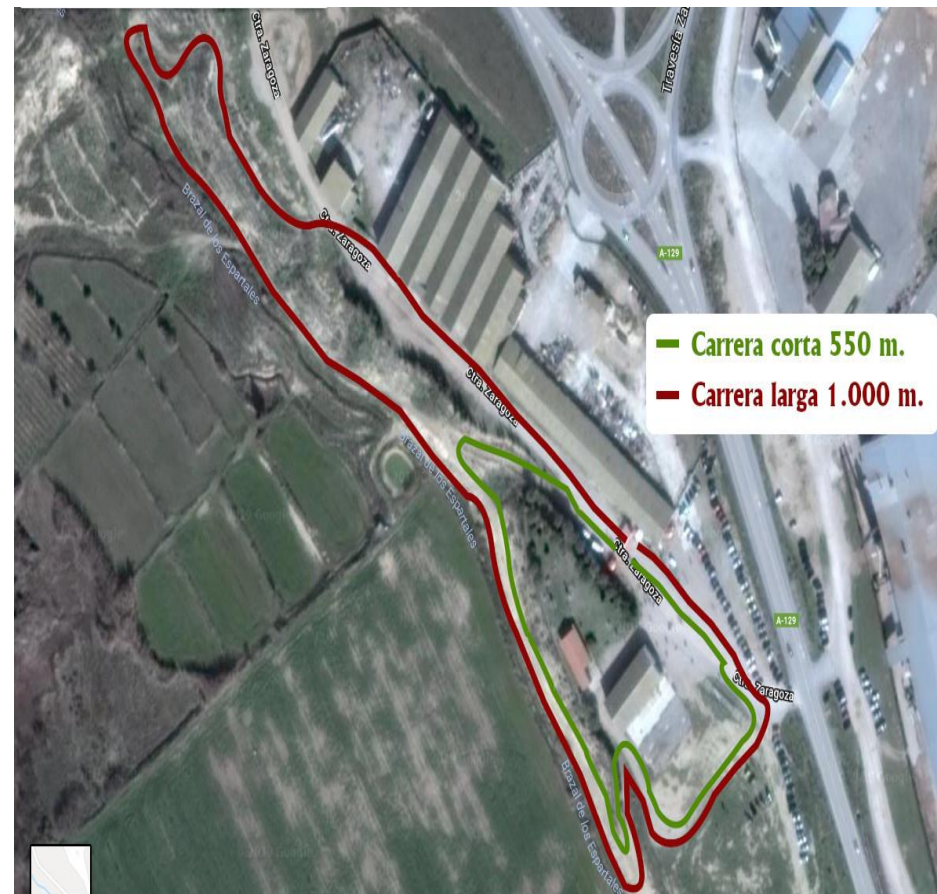

Inscripciones :

El día de la prueba a partir de las 10.00 en la Secretaria del Cross. Igualmente podrán hacerse a través de correo electrónico de la Fundación para la Promoción de la Juventud y el Deporte en Los Monegros. deportes@monegros.net.